朝鮮日報

八日夕刊

購讀料 壹部(朝夕刊)金五錢 一個月 金壹圓 ... 六個月先金 ... 一個年先金 ... (郵稅本社負擔)
廣告料 五號活字壹行 ... 八號活字壹行 ... 指定料五割增
發行人 安在鴻 編輯人 白寬洙 印刷人 李容九
發行所 朝鮮日報社

時評

京城府民

×

水道擴張案과거긔에딸하서 府公債發行案이 通過되엇다 한다 京城府三十四萬住民의 直接으로 利害關係되는일임 으로 近者에府政이어떠하니 府協議員이어떠하니 자못問 題가되어오는바이다 오늘날 外지京城府가짊어지고잇는債 金이 三百二十餘萬圓이니每 一人의府民이 約九圓식의負 擔을하고잇는셈이다 五人의 一家族을가진者는 約四十五 圓餘의負債를가지고잇는셈으 로서 그것만하여도 그리적 지아니한걱정거리이다 이에 對하야 年八分以上의利率를 물고잇는債金一百二十八萬圓 을年七分二厘의公債를發行하 야六個月만큼여썌償하기로하 되今後二十二個年에 消帳하 도록하자는計劃이라한다

×

이에關하야는 반듯이可否 를갈게말코키안는다 다만이 만큼적지아니한債金을내여서 府民의負擔을 무겁게하면서 그實際에 府民의生活을改善 한바가얼마즘되겟느냐하는것 이問題이다 京城府의市街整 理가 南村에偏벽되어 오즉 日本人의部落만이 뛰어나는 文明의利便을밧게되는것이近 者物議가되어잇거니와 이것 은例謂不平者의不平辭이아니 오 嚴肅한事實이 그를證明 하는바이다 南村보다北村이 冷待되고 그中에도東大門外 或西大門外 府內市街에도날 만좀ㅅ조면진흙이정갱이를파 뭇고 해진後이면 갈칼한거 리에行人의니마가맛부드칠자 경이니 府政이란者가不公平 하다함이 엽으려지속에서나 온말이아니다 더욱히뚝가튼 한울로에서도 日本人部落과 朝鮮人部落을밝혀서 市街整 의有無가 아쇽하게눈에뜨인 다 이래도가만이잇슬맛게업 는동안에는 正當한主張을로노 래하는것도 다만낫잡이노거 운뿐이라고만은할수업슬것이 다

×

이러한것은 京城府에만限 한것이아니오 各都市도부터 朝鮮總督에 다그러한것이다 最近에日暮한平壤市街로볼하 더라도 停車場으로부터新市 街에꿈볼을除하고서는 온죽 醜穢를極하다십히하여서 鎭 南山은밝은이오 朝鮮人의 居住地인外닭으로 冷待 를밧는것만은거의萬里同風 으로서 普天率土徹底한差別 인것이 눈감고떠통어도언제 나알어볼지경이다 이는水道 擴張問題로보아도뚝가튼問題 로 돌아가고만다

×

京城府第二號案은 水道工 事費九千八百六十六圓이豫定 보다 增加되엇다한다 吾輩 는일즉이方面의일을돌오거니와 所謂大京城의살림사리로 一 萬圓못미츰을뇌쀼覆은 그대 지큰問題될것은 업겟시마는 이것으로因하야 朝鮮人住民 에게엄마음의衛生의改善이잇 슬는지가알고십흔일이다 某 醫師의最近의證言에依하건대 傳染病과其他患者의 家庭으 로서 水道使用者가 極少數 이라한나 文明의設備가아모 리完全한狀態이라도 使用할 힘이업는者에게는 別수도업 는것이다 이런問題에對하야 는 一般이다만 군소리만하 고잇슬바도아니다 싸워보다 싸워보다갈데까지가는것이조 흘줄밋는다

英領舘에英旗不揚
總領事는監禁一般
漢口以外에나면身分不保證
租界警察權은國民政府에서行使

(漢口七日發) 國民政府가警察權을施行하고잇는까닭에英租界의治安은平靜에 歸하고午後부터는稅關도事務를開始하엿다 그러나英國人은아즉香港上海銀行과 亞細亞石油會社에 避難하여잇스며英國領事舘은아츰부터國旗를揭揚치안코總領事는中國軍隊의警戒裏에 領事舘內에잇다 그런데國民政府는同領事에 對하야今回의事件이解決하기까지 漢口를떠나기를禁하고萬若漢口以外의地에 出하면身邊을保證치안는다고通告하엿더라

英國婦人은全部英國軍艦에收容되고男子는今日上海銀行과亞細亞石油의二個所에集合中이다 英國商舘은六日午後外지依然히閉鎖中이나日本銀行은門을닷고그中에서執務中이라한다 英米煙草와紡績等의工場은六日午後外지異狀이업시運轉中이고 罷業中에 잇기는다만棉花壓搾工場뿐이라 한다 市內는全然中國軍隊에依하야秩序가維持되고잇다더라

英大西洋艦隊編成

(東京電) 漢口六日發海軍省着電에依하면六日朝英領事는國旗를撤去하고義勇群衆에게發砲한英艦은事件解決前漢口를出港치못하리라고陳友仁氏가英領事에게通告하야暗히報復을洩하엿더라또한五日英國海軍의發表라고傳하는바에依하면大西洋艦隊第八驅逐隊는極東時局에鑑하야全部編成을完備하엿더라

英艦溯航困難

(上海七日發) 英軍艦은香港을爲始하야各方面에서續續漢口에集中中이나마츰減水時에잇서上航이不便함으로適當한方法으로上航할模樣이라더라

租界占領은回收目的

(東京電) 漢口英租界占領事件은從來의排外運動과달라租界回收를目的한것으로頗히重大한結果를豫想하게한다日本政府에서도英國側에對하야充分한同情으로써그進行을重視하고잇는바現在의事態에依하면日本으로서는積極的方面에出하기를避하고잇다今後도在中外人의生命財産에危害가업는限에는傍觀的態度를取하기로되엇다그런데同事件에對한米國의態度如何는各方面의深甚한注意를惹起하더라

將來問題考慮

(東京電) 八日英國商舘에들어온報導에依하면國民政府는漢口의稅關을엇엇는데英租界에서는將來 複雜한外交問題가惹起될것을顧慮하야爲先英國에反還하게되겟스나만返還에際하야有利한各種의條件을提出하야英國을괴롭게하리라고觀測하고잇다더라

열리엇다關稅收入을目的으로하는國民政府의占領이成功된것으로觀測된다

米統領建艦案 修正提議

(華盛頓七日發) 亞米利加下院議員(칠소)氏는海軍完成豫算의修正을提議하야이미承認한巡洋艦三隻의建造를開始할것임으로四十五萬弗을支出하라고하나이亦是大統領「쿠릿지」氏의建艦計劃手控案에反對함이라더라

日本은專態傍觀

(東京電) 漢口의排外熱에對하야日本外務當局도事態를極히重大視하야其推移를注意하고잇스나目下國民政府는日本에對한友交的態度를表示하고日本人에게는何等危害를加치안음으로事態가惡化하야傍觀할수업는때가오기外지는消極的行動에出치안흘模樣이라더라

九江英租界
警察權回收
英艦發砲、群衆解散
租界內秩序는다시平靜

(九江七日發) 七日午後四時中國群衆은租界를目標로몰리어온까닭에英國領事는烽火를들어碇泊中인英國軍艦에信號하엿던바英艦은直時火砲二門을發射하는同時에一方租界內에잇던英國水兵도發砲의實彈을發射한外닭에群衆은直時離散하고租界의門은閉鎖되엇다日本人은全部避難하고九租界의警察權은中國官憲에게맥기어秩序는平靜에歸하얏더라

中國軍隊가秩序를維持

(上海七日發) 當地各方面에들어온漢口의情勢를綜合한다면英國領事舘은六日에完全히閉鎖되고英國旗를끌어내리고말엇다 中國軍隊는英國領事舘을警備하고잇다漢口稅關은六日正午外지外國人稅關吏의出動이업슴으로閉鎖되엇섯는데六日午後에外國人의出動을不待하고平日과如히

日艦鳥羽急航

(東京電) 九江發八日海軍省着電에依하면英中兩國兵은衝突되어租界內는混亂에陷하엿는데在留日人을保護하기爲하야漢口碇泊中인鳥羽는九江으로急航하엿더라

◇國民政府가占領한漢口英租界 漢口의英租界는距今으로約四十年前에設定한것인데그當時英國의强大한權力이中國의衰弱한것을타서自國의慾望을함부루채우더라고漢口全市의가장要衝이오樂園한場所를가라어차지하얏슴으로漢口市의正中央으로揚子江岸에臨하야內外人의큰會社도多數이며在留한外國人은英人이一千二十名、其他外人이二千九百餘라하고工務局은英租界와中國街의境界에잇고稅關은工務局附近으로江岸에잇더라

廣東政府의由來와
國民革命의現勢(二)
廣東에서 李鍾植

一九二二年華府會議의結果를 實行하자軍備縮少를斷行한다는美 名下에서 勢오는陽으로列强은

軍備擴張 에前日以上으로 注力하게되엇나니 그目的이 戰爭에만限하 張함에는 必要한것인만치 第二次世 界大戰을 前提로한것으로 볼 것이요 뭣하서不遠한將來에地 球上에는 戰爭의血海가涌할것 이다 이것이現今中國現狀과어 떠한關係를가진것인가에는以 上論述한바임으로 더말치안커 니와

世界大勢 를말하야 東亞의將來를論하는者반드시먼저 中國現狀에눈을돌릴것이요 中國 의現今狀態를봄에잇서는반듯이그 時局環境과탈하서國民革命을 歷史的關係와아울러그의社會的 價値잇는意義를闡明함에잇서는 번 잇게될것이며 또한國民革命을 추고를力하야實現하기에努力 한國民革命의指導者孫文을빠치 아니할수업다

그런데現今中原大局이如何한 狀態에處해잇스며 어떠한經路 에서發展遷移되야가는가 以上에도말해거니와 벌서中 國問題와東亞의關係如何에在하 야는 世間에論議되어가一二次 가아니엇스며 輔評의言論界에 서도亦是數多한評論이잇섯다고 한다 그러나 우리가지금世界政 局의東洋의今後展開될新形勢를 具體的으로研究해볼必要項目에 잇서서는 저렁로將來革命의中 樞地帶이며

東洋 革命의關鍵인中國을 主軸로하고研究하여야될것을信하 는바 目下動搖의形態를展開되고 잇는國民軍의現勢와 그實施와 인廣東을中心으로하고 中國革命과한革 命運動을하야 步發展되야가는 廣東政局의未來 態은檢討해볼것이 그의權柔的 順序가될것이며 衆하야今後展 開될發展過程의時期問題도自然 判定이생기리라한다

中國 問題를評論함에에는 항상그것이三國鼎式과 가라야 辛酸苦勞를맛보고今日에이르러 서자못外國의輿論에許한自體가 理의事實이기에르에判斷되어가만다 우 리가中國民衆을볼에 過去의 歷史에依하야或이러케觀察하게 되는것이니 例로中國軍閥들의 政的으로도나 或은被 動的의權利를主로하야利用物이되 야 衆許의報酬로서機械的行動 을하는것이오로 그를觀察케된다

國民 革命을誕生식힌歷史 的動機를지은것이라고할것이다 그手段과方法이 大平天國의 萬一中國에서從來主義인列强과 의行動이엄섯다하면 今日의國 民革命도오히려多年間遲延되엇 슬것이며

四億 의民衆은長遠한荒室 死의保守的生活을그커一貫으로 할는지도또한未知의事實이다 그 러나荒漠한山河와또는自然의富 源가 오늘날보다누구의손에들 어가잇는가?벌서中國은主人일 흔中國이된지가오래이며 四億 萬民衆의中國이아니이고 外强 大帝國主義列國의使爲的魔手 에돌어가

彼等의享樂的道具가되얏스며 民衆은오즉犬馬의生活을支持하 고잇슬뿐이다 이케는더나가려 하되나갈길이업서 最後의絶頂 에達하야 民族的으로革命의길 을取할수밧게업시되얏다 는것이 니 여긔에서他道가무엇인가그 것은死에臨하야最後를待하는그 것일것이니 이것이國民革命을 催促한것이며 오날의國民軍의 長驅의勢로勝利를엇는原因이라 하겟다

英租界外國人은
國民政府가保護
臨時管理委員會設置

(上海七日發) 廣東國民政府의陳外交部長은六日에國民黨中央執行委員及國民政府委員等의臨時連席會議를열고英租界一切의公安行政事務를處理키爲하야臨時管理委員會를設置하기로決議하엿다英租界에居住하는外國人의生命財産은國民政府에서保護할旨를布告하엿다더라

歐亞連絡運輸
決議事項

(東京電) 伯林에開催하엿던歐亞運輸連絡會議는昨年十一月十八日에終了되엇는대 鐵道省田中書記一行은이미歸任하야會議決定事項을鐵道大臣에게答申하엿는데內容은大概左와如하더라

一、새로中國、白耳義、伊太利、與太利「체코스로박기아」의五國을參加식혀十四個國으로하엿다
二、새로히中東鐵道를加하야海參威經由「하바로우스크」又는哈爾賓及釜山又는大連經由哈爾賓等四線도西歐羅巴와連絡運輸를開始함
三、西比利亞鐵道의時間을改正하야釜山、長春、滿洲里直通列車를運轉함
四、時別急行을伯林으로부터哈爾賓을經由하야一週一回式海參威、釜山、大連間을運轉함
五、西比利亞鐵道를延長하야朝鮮海峽으로부터英佛海峽에通하는地點에直通列車를運轉할것을定함
六、小荷物의連絡運輸에關한協定을成立식힘

그런데會議의結果來五月十五日부터旅客、小荷物의連絡取扱을實施할豫定인바鐵道省에서는目下連絡切符、荷札等에對하야協議會를開하엿더라

對中態度不滿
日華協會奮起

(東京電) 日華實業協會는七日幹事會를開하고本村亞細亞局長으로부터最近中國政局의推移에對하야詳細한說明을聽取하엿다同協議는政府의形勢觀望主義乃至列國의態度를엿보는右顧左眄主義를排하고形勢推移에應하고遣漏업시自守方針을確立하야時局에臨할것을切望하고잇는바目下各方面으로부터의資料蒐集中임으로近近具體的對策을講究決定하야當局에建言하는同時에世論에問할터이더라

哈爾賓市의
金票禁止問題
全國會議所對策考究

(東京電) 東京商業會議所渡邊書記長은哈爾賓에在한日本金票禁止問題에對하야七日本村亞細亞局長을訪問하엿는데近近全國會議所聯合會를開하고對策을考究하리라더라

七日定例閣議

(東京電) 七日午前十一時부터開催한定例閣議는幣原外相으로부터漢口中國人의租界占領에關한그後情報報告가잇슨後片岡藏相으로부터震災手形整理에關한法案은議會再開劈頭에提出할豫定이라고述하고左의各件을決定한後午後가지하고散會하엿다 散會後安達遞相은首相과會見後對議會策에對하야懇談을거듭하고幣原外相은單獨으로駿河臺西園寺公을訪問하고目下國際問題로된中國關稅問題、滿洲에在한日貨排斥問題及中國動亂에對한報告와또한一般政情에對하여서도報告한바가잇섯다그런데決定事項은左와如하더라

一、朝鮮總督府遞信官署官制中改正의件
一、朝鮮에在한航空事業의所管을遞信局이取扱할事
一、大藏使官制의件 外三件

施政演說草案
閣議決定

(東京電) 再開議會劈頭에若槻首相의施政方針演說은七日閣議에서各大臣의意見을徵하야各各至急히申出하기로되엇는데內閣에서는此等意見을綜合後草案을作製하고此에基하야次回十一日閣議에서愼重審議後決定할터이더라

首相僞證告訴
徹底取調

(大阪電) 旣報若槻首相의僞證告訴事件은徹底的으로取調하게되어七日朝金子檢事는前鶴欄署長板本行輔를召喚取調하엿는데此는若槻首相及中川知事의證言이僞證與否가問題인外닭에移轉運動當初에溯及하야取調할必要가잇슴으로도最初移轉에策動한大東土地會社關係事件의取調에關係한金子檢事를主任으로서干涉하게하것으로써同會社를管內에두고運動이일어나던當時부터鶴署長이던阪本氏의取調는相當히注意를요하더라

解散은非希望
安達遞相談

(東京電) 七日憲政會初幹部會에出席한安達遞相은對議會態度에對하야左와如히述하엿더라 政友會幹部의意嚮은될수잇는대로速히政府와接戰하야政府倒壞를期하려는듯하나本黨은硬軟兩論이잇서아직態度를決하지못하고床次도目下政本提携의必成에對하야確心이업는듯하다政本兩派는議會再開後三日間假登質問을하야政府를傷하게한後不信任案을提出하려는說과豫算案으로부터權力政府를攻擊하고最後에不信任案을提出하리라는說이잇는模樣이다此에對하야政府는반드시解散을斷行하려고는생각지안핫다그러나國喪中임으로御大葬儀를順調로終了할을希望함으로는苛烈한政爭의希望은寸毫도업다그러나野黨이이것을奇貨로露骨的行動에出할것가트면政府는正當防衛로不得已憲法上手段을取함을躊躇치안는다從來反對黨의反省을促하기爲하야停會를要請한바가잇섯스나形便에依하야는階段此을繼할는지도未知이다政府는其時에臨하야適當한措置를講究의意嚮이다라고語하더라

中米平等條約
締結決議案을
米下院議員쎈라氏提出

(華盛頓七日發) 米國下院議員「쎈—라」氏는米國은中國에對하야列國의特權을廢止하고平等의條約을許함이可하다는決議文의內容을알수십다고그全文의寫書를要求하야其數가一千餘名에及하엿다또聲援와靈面으로同決議의提出을贊諾하는者가還至된다한다그러고 右決議는今後二週間內에下院의外交委員會에서審議되리라더라

米亞細亞艦隊
上海急航命令
中國形勢에鑑하야

(華盛頓七日發) 亞米利加亞細亞艦隊司令官「위리암」少將에對하야政府는中國國家의形勢에關하야密接한接觸을保하기爲하야至急히上海에出向할것을訓電하엿더라

杉村氏後任은
佐藤氏任命

(東京電) 國際聯盟日本事務局長杉村陽太郞氏가新渡戶博士의後任으로聯盟事務局政治部長을任命되엇슴으로後任으로서佐藤尙武氏가任命되엇더라

鑛業權處分
十二月中

朝鮮鑛業會調査大正十五年十一月五日부터同十二月七日外지朝鮮鑛業權의處分은左와如하다

▲鑛業權의設定 金銀鑛七、金鑛五、金銀、硫化鐵鑛一
▲鑛業權移轉六十件
▲鑛業權消滅三十件 內譯廢業二十九、取消一

旅順工大入學
高普校의 中學校同一

旅順工科大學의豫科入學資格은中學校第四學年을修業한者及此와同等以上의學力을有한者라고最近에改正되엇는데朝鮮의高等普通學校도日本中學校와同等의取扱을밧게되엇다더라

辭令

李王職次官 篠田治策
命李王職長官事務取扱

八面鋒

○ 漢口에잇는、英國領事舘에는 英國旗를나리엇다고「우리國旗의미러는、太陽이질外가업다」는傲慢한말을、그곳에서도또할가

○ 大西洋艦隊는、編成하얏다는 恐喝的語調를、依然히내지마는形便이녯날이아니라는데、 진작國民政府를承認하고、對等條約이나締結하지

○ 그서슬에日本은가는침만생키고구경만한다、義和團時代가티、압장이나또서보지안흘라나

○ 李王職長官의派遣問題이、어지간히宏壯한模樣、伯爵도子爵도모다、중중거리고나서서、膺中飛餅을試驗한다고、

○ 그등뒤에서、장구대가리를드는바람이가장힘잇다 는것을들으면、손롱外미든主人을생각할사람도잇스렷다

利原

咸春醫院 公醫 梁珍鴻 助手 洪錬義 群山出張所齒科部 李晩得
利原鐵山株式會社 宗本豐
利原鐵山株式會社 李治洙
利原鐵山株式會社 朴根鎬
利原鐵山株式會社 李瀛坤
利原鐵山株式會社 吳興龍
利原鐵山株式會社 金昌燮
利原鐵山株式會社 申昌典
利原鐵山株式會社 吳京厚
利原遮湖港 東鮮商會
利原遮湖 南面漁業組合
奉悼 利原遮湖 內國通運株式會社出張所
奉悼 利原遮湖 遮湖郵便所長
利原遮湖港 貿易商 金澤
利原南面事務所一同
奉悼 利原公立普通學校 職員一同
利原金融組合理事 奉悼 富山優治
利原郡 西面事務所一同
利原釀酒所
奉悼 利原郡 東面事務所一同
利原群仙港 日新舘 主 金英植
利原群仙港 羅田旅舘
利原群仙港 金成洛
利原群仙 進明學校
利原遮湖 李長根
利原警察署長 奉悼 齋藤貞次
利原遮湖港 崔觀鎬
利原 浦項靑年會
利原遮湖港 大元號

奉利
奉悼 利原
統
統營 吉野町 南鮮海産物株
統營 吉野町 望日
統營 吉野町 舞鶴
互濟運輸株式會社 常務取締役 鄭太燁
統營 驛町 海產物委託賣買 宋秉文 電話 二〇〇番
統營 大和町 宋正宅
統營 敷島町 統信社
統營 吉野町 金炳局
統營 西山陽面 職員一同
統營 喪中欠禮 金炫國

怪氣候로變事續出
南海엔遭難船接踵

요사이 긔후는 괴이하기도 겨울후에 맛지안케 몹시 따뜻하야 이영향이 농작물(農作物)에 밋치게될뿐아니라 요사람의몸에도 위생(衛生)보건상(保健上)만흔지장이 잇겟는데 칠일이래로 남해(南海)부근해로(海路)에는 험악한 안개가 일풀가리워서 항해하든긔선은 선로를 찻지못하고 바다가운데서 방황하다가 혹은침몰되기도하고 혹은뎐복되기도하얏스며 승객의생사는아즉알지못한다는 급보가 총독부톄신국(總督府遞信局)에 뒤를니어 도착된다는바 그중에는무선뎐화(無線電話)의고장이생겨서 상세한보고를 하지못하는것도잇다고한다

八幡丸沈沒 七日午後四時遞信局着無線

경복환(關釜連絡船景福丸)으로부터온 선행경보(船行警報)에의하면 관부해협산뎌(關門海峽山底)의 『비-끈』북륙사도(北六四度)동오개붐반(東五개붐半)위치에서 긔선뎨일팔번환(第一八幡丸)이 침몰하얏다더라

東祐丸破壞 全南鞍馬群島에서 木浦無線發七日京城着信

=북일오전오십삼분경에 천긔긔선회사(川崎汽船會社) 동우환(東祐丸) 일천이백삼십오돈은 전라남도안마군도(鞍馬群島)소각갑지도(小角甲之島)부근에서 농무로인하야 운전을하지못하고 침몰되야 배人머리가깨여지고 침수가만히되얏스나 선실에는 아즉별로심한고장이생기지는아니하야위험은면할듯하다는데 목포무선국(木浦無線局)과련락을하야경계중이라더라

第一丸坐礁 (木浦無線發七日午後四時 京城無線着信)

=하관뎨일수산회사뎨일환(下關第一水産會社第一丸)(三百噸)은 칠일오전령시오분에 동경일백이십륙도오공(東經一二六五〇)북위삼십삼일팔(北緯三三一八) 제주도(濟州島)남편에잇는 성산포(城山浦)에서사리쯤되는 신양리(新陽里) 해협에서갈아안저서 침수가된다고 원조를하야달라는통보가잇섯는데 전긔회사에서는 개복환(開福丸)을현장에급행케하얏다는바이에대하야 또동일오후오시에도착된 무선뎐신에의하면 뎨일환은암초에가라안게되야 침수가그다지심하지는안흐며 딸하서승객은 무사한듯하나 부선뎐신은 사용불능이라더라

春節가튼近來氣候
◇農作物에影響如何

◇작년십이월늦경으로부터 신춘(新春)에이르기까지 긔후(氣候)는비상하게따뜻하야 완연히중춘과긔와흡사한바 이따뜻한긔운이 농작물(農作物)에 엇더한 영향을주는지 이에대하야 동척농사계(東拓農事係)의말을들은것과갓더라

大麥과桑樹 不少한影響

봄시치울때는 모든식물(植物)이 생육을중지하지마는 금년과가티 따뜻하면 자연히생육을하다가 이후에 또치위가오면 다시금 생육을중지하게되니 정말생육은 느저질뿐아니라 싹이난(芽生)이후의발육에도 영향이적지안흔변이다 그럼으로 치울때에 따뜻한것은 농작물에크게해도 운것인즉 몰하서 금년의보리(麥)와뽕(桑)등의작황(作況)은 비상히 념려되는바이며 이어서는 또한뽕나무의 발육관계가서 원치못할지니 금년의양잠(養蠶)당업자는 충분히 주의하지안흐면 아니될것이다

春暖害虫類 發生率增加

또한해충 害虫은 겨울의치울때에 자연도태(自然淘汰)가되는것이 만흔데 이와가티따뜻하면 자연도태(自然淘汰)가 되지못함으로

색다른職業로만스 (8)
甘夢에싸힌長安에 딱딱聲의主人公
=삼십만시민은한잠이들엇슬제 차바람쏘며밤새우는자경단원= 『風餐露宿』이그職業

남들은 따뜻한이불속에서 단잠에싸저 질거운꿈가 무르녹고잇건마는 밤을오히려 낫으로하야 찬바람과눈보라가귀를에이는거리 을날밤 이골목에서 저골목으로 밤새일에까지 조두(刁斗)를 치고다니는 세상에도 진긔한직업이잇스니 그것은삼십여만시민의 안심(安心)과도난(盜難)방지를위하야서 밤이새도록 거리에서 순행을하는 자경원(自警員)이란사람들인것이다

하든데 경성에도 이제는 쥐죽은듯이고요한 공과가 차고 놉아 널분 뎨거리에는 사람의거림자조차 하나업고 다만 각금 쏴 놉한바람이 불어와서 휘불을(?) 어다가 야속하는 순사의 발을 사치고 어디로인지 멀리 사려저 버리고 말게 저편으로부터 조두(刁斗)소리와함께 검은거림자하나이 나타낫다 『그는 원××(元××)으로 금년 뭐자 스회원 自警會員)인바 본시 고향은 원목넘으로 이년전에 경성에올라온이되야 밤새도록 조두만처여밤

강래(?)를 돌는다 그는 누연 無然)한안색으로 청춘(青春)을 속어 저든고향을버리고 경성에 올라온사람이 이러케 자경회원이되야 밤새도록 조두만처여밤

후 여러가지로 고생도 만히하엿스나 경국학업은 계속할수가 업고 호구할방도가 군색한 까닭에 엇절수업시 자경회원이 되엿다 한다 밤분거름을 멈추게 한후 대

울새울줄이야 뉘라서미리 뜻하엿겟습니까? 남들은다― 더 운이불속에 잠을자것마는 몃분 아니되는 돈에팔리여서 이러케 밤새도록 거리에서만 쏘칠드니

奉仕도結局은머음 暗淚難禁의將來事

근무시간은 밤열한시반부터 아츰여섯시까지인데 생기는것이라

고는 삼십원이 될지말지 합니다 그리고 밤새는것이 버릇이되야 서 그리과로운줄는 모르겟서요 그러치만 비가만히 오는때이나 눈이올때에는 섹곤난이 만치요 뭐위험한것은 업느냐고요? 웬걸이요 각금 방순님들을 맛나게 되는때는 썩질색입니다 그것도 될노가튼것은 오히려 관계업스나 강도쯤이되면 그때는 생명이 위태하니까요 야경(夜警)은 사회봉사(社會奉仕)이니어짜니 합니다마는 다! 먹는것때문에 하는노릇인데 불행히 강도가튼것을 맛나서 목숨을 그립여울만한일어 또 어디잇겟습니까? 어느날이나 이놈의노릇을 그만두고 뜻한는 학교이나마치고 금의환향을하게될는지요 이러케 방망이를 치고 단이다가도 시골게신 늙은 누모님이나 또는 저의압일을 생각하면 눈압이캄캄하고 눈물이 저절로 핑돕니다』하며 원씨는 다시조두소래 요란히 내이며 동대문쪽으로 향하야 어둠속에 자최를 감추워버리고 만다

三五在東曉星알에 ㄱ자돌고市街巡邏

오전두어시나 되엿슬가? 번화

淸川江通行危險
어둠이풀려서 괴이한긔후로

논일반 농작물에 상당한영향이 잇슬것은 면치못할듯 하다고 근일의긔후가 몹시 더웁 야으로 눈이 녹아 버리엿스며 각 내 이천무(川)어름이 전부풀리엿는데 안주 청천강 安州淸川江)은 바빙이되야 왕행이 몹시위험하다는데 일반은 주의할이 가하리라더라(안주)

今年夏節 食用氷도問題
=한강어름이 녹고먼지까지석겨 먹는어름으로쓰기가매우곤난= 漢江一帶採氷中止?

한강(漢江)의어름(氷)은 ㄱ음에는 순됴로결빙되야 일반채빙업자(採氷業者)들은 매우조와하얏던바 근일에계속되는고긔온(高氣溫)의 파죽일이래의 철공은비로말미암어 얼음이 모다녹는경향임으로 금번여름의식용빙(食用氷)이 문뎨이라는바륙일오후에 마포(麻浦)부근의빙질(氷質)과 맷결빙상항(結氷狀況)을시찰하고 돌아온 경긔도 위생과 하원(河原)경부보는다음과가티말하더라

현재의 결빙된것은 둑게가 며털치(寸)밧게 아니되는데 그나마도 모다먼지(塵埃)와 기타 이석기여서 도저히 식용(食用)으로쓸수는업고겸하야 어름위로 물이 흘러서지금현상 머로는 채빙하기가 대단히곤난하겟습니다 그러나 또다시 치위질 것이 니까 다시 치위지면 매일평균 한치식은얼음을 것임으로 지금부터 채빙을할 것이 아니라 다시치워지기를 기다리는것이데일조흔방법이 라고 생각합니다 그리고또만일 한강에서 채빙을할수가업

스면 압록강(鴨綠江)어름은 갓다쓰드락도 하엿겟(?)비싸게 팔지는 ─하게 할것인지 아모 념려도업습니다

西門署에서 大賊逮捕
피해가만타

서대문 경찰서에서는 이삼일전에 다방면에서 조선인한명을 인치한후정상(井上)형사부장이비밀리에 엄중히 취됴하는중인데 탐문한바에 의하면 그는작년십이월부터 시내각방면을 횡행하든강화군부내면 신문리(江華郡府內面新門里)출생의김외재(金益在)(?)이자는 십이월이십륙일에 고양군연희면아현리(高陽郡延禧面阿峴里)구세군 긔숙사에 침입하야 다수한금품을절취한후 동월이십팔일밤에 황금뎡(黃金町)이뎡목모뎐당포에침입하야 뎐당잡은 귀금속품을다수절취한혐도이라더라

○○黨豫審 又一年經過
정초부터또심리를시작 五井判事監獄出張

재작년 섯이월에 신의주(新義州)에서부터 검거의회오리바람이 불기 시작하야 작년륙월국장(國葬)당시에 데이차의 검거를 또한경성에서 착수한후 두사건을합동식이여 가지고 예심중에잇는 조선○○당사건은 지난병

인년십이월말일 이내도 그예심을끗내주 종결식이고저 경성디방법원에서 오정(五井)예심판사가 서대문형무소에 출장하야주야겸행으로 취됴를 하든터인데 원래사건이 사건이고 딸하피의자(被疑者) 들이 만흔까닭에 뜻

시 버서버리(?)문뎡(西大門町)일뎡목

浮浪한男便 金錢을强請

졸려서살수업소

(黃金町)삼뎡목 ... 에들어간후즉시 의간부와 동행하야 운이농(雲泥洞)이십삼번디 조선형평사 총본부산관(富山館)형평사(衡平社)

李壽興事件 着手도尙遠

파가려 년말안에 못올내이지못하고 오정판사는 그후다시 서대문(西大門)형무소로 출장하야 신년벽두(新年劈頭)부터 계속취됴하는중인바 그후도 만일년하고 또한달을넘길수로도 만일련하고 또한달을넘길수로는 건후삼년에 걸처엇을이라 하겟스며 금월내로도 못이날는지 아직망연한모양 이라더라

동소문(東小門)밧 리천(利川)경성(京城)을비롯하야 안성(安城) 리천(利川)경성(京城)으로 출몰하며 도처에서 권총살인사건을 이르켜한동안 세상의이목을 놀래인 리수홍(李壽興)남수(柳南洙)사건은 그동안 검사의취됴를 마치고 역시 예심에 넘기엇스되 예심뎡(豫審廷)에서는 그전누터 계속해오든○○당사건이 아즉결말이 나지안흔까닭에 이에 뎌지 리수홍 사건에는 손도다히지 안핫다 더라

◇『文化生活』創刊

경성무유지 박준표(朴埈杓)金吉錄 등 제씨의발긔로 월간잡지『문화생활』『文化生活』을 발간한다는데 사무소는 경성평동칠십칠번디에 두고 이월초순에 창간호 創刊號)를 발행하다는바 원고는방금당국에 출원중이라고

竹添町養病中인 疑問의赤露記者
세계일주하든가운데 門司에서上陸拒絶

차년차 세계일주가 구미신문통신원(自轉車世界一週家歐米新聞通信員)로국인 『니꼬라이모또소프』(三八)는 요사이 홀로국지부(中國之部)로부터 인천(仁川) 부산(釜山) 울지나하관(下關)에도선하라고 하얏섯는데 경긔려행권(正規旅行券)을가지지아니햇다는 리유로하관경찰서(下關警察署)에서는 상륙을거절함으로 부득이 지난사일에 부산으로부터경성에 도라와서 현재맹장염(盲腸炎)으로인하야 시내죽침뎡(竹添町)로국인『지보훈』의 집에서그 숙하고잇는바 아죽까지 특별한행동은 발견하지못하얏스나당국에서는 더단히 의심스러운눈초리로역보는중이며본인의의하는말에 의하면 세계일주에삼만원현상과 로국혁명당시에 리산(離散)된 권가족을 맛나보고자 세계주유를한것이데 이와가튼사정이 생기니유감이지마는 중지안홀수업스며 될수잇는대로 총독부의 후원을어더가지고다시 일본으로 건너가서 미국을갈희망이라더라

항상강경하야가 랑비하는 터인데 작년륙월에도 뜻앗게도배 원을내이라고하는것을거절하엿더니 갈모위협하야 오흔편손

赤手로同嬲絞殺
=정심밤이늣다고말다툼끄테 옷독서가알에동서를교살해= 檢事는五年求刑

강원도춘천군 춘천면 풍산리리(江原道春川郡春川面豊山里)에사는 리긔명(李基明)의장남리동춘(李東春)의처 류명옥(柳明玉)(三二)이라는녀자는남편리동춘의아우리응춘(李應春)의처동씨(董氏)라는녀자와동서간이되더바 작년륙월삼일정오경에 뎜심 밥이 늣게되얏다는것으로 피차언쟁이

러싸우다가 동씨가 동씨의 가슴과기타 수개처를밟고 따리고 또한손으로 동씨의 목을 졸라 죽게한것으로발각되여 부터경성디방법원 데삼호법정에서협(脇)재판장의심리와 원교(元橋)검사의 립회로 데일회공판을개정하얏는데 심리가 끗나자 검사는 징역오개년을 구형하엿스며 판결언도는 오는십삼일이라고

周紙에見屍 원산

구세관안벽(元山稅關岸壁)에 두두지로 쌓음만채 세상에나온지 얼마되지아니하보이는 어린아 이의시테가 떠잇는것을 지난칠일 오전십일시반경에 그부근사람이발견하고 경찰서에 계출하얏슴으로 원산서(元山署)에서는 사법주임이 경찰의를대동하고 현장에출장검시한바 어린아이는 계집애요 죽은뒤에 두두지로싸서 바다에던진것 이라하야 방금범인을 수색하는중 이라더라(원산)

上의境遇에는臺灣五分以上)

에 상처를내여주고 그뿐만아니라 어느때에는 안해의금시계와 금반지를훔처다가 노름미천을삼은일까지잇섯는데지난이일에는 또한생길런업는돈을오백원이나청구함으로 또한 거절하얏던바 하대가 드장앙으로 느되여소관 파출소에 생우원까지 예출하얏섯더니 그후도 별로히그런버릇 一개준(改悛)치안는모양임으로 도 그남자와는 도저히삼수가업 스니 리혼을식여달라는것이라더 라

水平과衡平間 提携問題實現?
일반은비상히주목하는중 水平委員高丸氏入京

일본수평사상무집행위원고환행웅(常務執行委員高丸行雄)(元)씨는팔일오전구시에 도경성역(京城驛)에나타나일단황금뎡(黃金町)삼뎡목부산관(富山館) 으로 들어간후즉시형평사(衡平社) 의간부와 동행하야 운니동(雲泥洞)이십삼번디 조선형평사 총본부를 방문하얏는데 그와동시에 형평사에서는 로령간부(?)들과 회견하얏는데 두단톄간의 조선형평사 총본부를 방문하얏스나다른요사(?)... 리위원장 장지필(張志弼) 씨를방 문하야 이어 악수문데(握手問題)가 가장과 연엇더한정도까지 진행될것인가 함은 각방면의주목을 끌고잇스며 고환씨의입경과동시에 관헌은 더욱주의를 하는 모양이라더라

原稿料도구테덕결뎡 內外文人을網羅 文藝協會創立 生活運動의第一步

조선문예의향상과 문필가의 생활을보장을목뎍으로 작년에문예가협회(文藝家協會)를 발긔하얏거니와 지난칠일 오후네시에발긔인과기타 여러문사 제씨가 경성중앙청년회관에 모혀 창립총회를열고 문예가협회를 조직하얏는데 경성에 현재잇는이는 물론이오 디방이나외국에잇는 여러문인들도 찬의를표하야 회원이오십여인에 달하야 문단전원을 망라하게 되엿는데 동총회에서 결정된 원고료와 및인세는 알에와갓더라

(一)小說 戯曲 論文 詩劇은二十四字十行原稿一枚五十錢以上(飜譯은二割減)
(二)詩는一篇에三圓以上(飜譯은二割減)
(三)雜文은二十四字十行原稿紙一枚에二十五錢以上
(四)印稅는一千部까지는初版으로하고定價의壹割以上(但再版以

◇李王職長官逐鹿戰 結局三氏가有力?

=한창수리항구는희ㅁ이업다 =미병석자는운동도안는모양

◇李址鎔、李軫鎬、李夏榮諸氏

리왕직장관(李王職長官)의의자 하나를가지고축록전(逐鹿戰)이 일어 여러가지의 운동이만코겸 하야풍설이만하야이미보도한 바와 리왕직장관은 조 선인관리중에 최고한자리이며 또한금후에 리왕뎐하에서 동경 에서만히게옵실뜻하옵으로 리왕직장 관은 동경과관계잇는 이를이유 러할모양이바 현금출마평(出馬 評)이잇는 리지용(李址鎔)백고 희경(高羲敬)백윤덕영(尹德榮)

자 리항구(李恒九)남리하영(李夏榮)자 민병석 閔丙奭)자리진 호 李軫鎬)씨한창수(韓昌洙)남 중에서 한창수리항 의 량씨는 희망이업는 모양이고 권리왕직 장관이든 민병석씨도 별로히특 별한운동을아니하는모양이며문 데가되야던리지용씨는일어들뇌 른다념으로어렵고가타후보자중 에유력하기로는 윤덕영 리하영 리진호의삼씨가결국유력한모양 이더라

미의 협박장이 날아들어왓는데 그속에는불명단(不名團)의예고 (豫告)라고 뚜렷이 씨엿스며이 것을 접한 경찰당국은 대경실 색하야 비상경계중이데 다른디 방과도 달라서 유수한부호가만 후 것이 더 이삼은 여간주저하안 라더라 (고성)

白晝東京에拳銃青年 郵便局襲擊、大金强奪
◇犯人은某思想團體의關係者 警官射傷、消防隊도出動

지난칠일 오후세시사십분경 동경적판구증뎡 삼등우편국(東京赤坂區三等郵便局)에는 나히 삼십세좌우간쯤 되야보이는 양복업은 청년한명이나타나 엽서(葉書)를 사는것가티하다가 돌연히권총(拳銃)을 란사함으로 그쎄마츰 집누중이든 국장(局長)의안해와딸은놀래어 다라나게되매 그청년은 이틈을타서 그틈자우에 노여든 현금삼백사십삼원든 수데금고(手提金庫)를 집어가지고 도망하라고

하든것을 마츰그부근을경계하고잇든 고교순사(高橋巡査)가 뒤를 추격하야 격투를하는중 그청년은 또권총을 발사하야고교 순사는 왼쪽엇개를 마자넘어젓는데 이급보를 들은부근소방대 (消防隊)들이 달려와서 또한장 시간을격투한쇠레 겨우테포하 얏다는바 그범인은 결대로말을 하지안홈으로 확실한것은 알수 업스나엇던사상단데(思想團體) 관계자인듯하다더라(동경던보)

不名團脅迫狀 固城에도到着
이만원을준비해노라고 夢魂도놀래는富豪들

작년이래 경향각디를 물론하고 소란한사국은 유산자로 하여금 하시라도 평안한잠을 이루지못 하게하야남조선에서유수한부자 가만호경남고청(慶南固城)에서 도 삼사인만 모허안커도 그이약 이로수선수선하야 각촌에 허터 저잇는 부자는 불안과 공포에싸

여 자는꿈도놀래는중 지난심이 월금음경에 동군상리면 솔실리 김영배(上里面歌甕里金泳培)의 집에는 십이월이십일로일이(?)글이 도착한 이섭일내로 금이만원을 준비하여 두엇다가 특파원이가 하지안흠으로 확실한것은 알수 업스나 엇던사상단데 관계자인듯하다더라

郡政非難文 配付한四名

오십원벌금물녹

안변군위익면 세포리(安邊郡衛益面細浦里) 강영권 (姜英均) (三) 과동군학성면미현리 (鶴城面美峴里) 신용표(申鏞彪) (三六) 와 동면 영춘리(永春里) 강한섭 (姜漢燮) (三) 과동군배화면수항 ...

『韓族勞働黨』代表 朝鮮에潛入活動?
경성에온형적이잇다고 市內各署는聯絡活動

작년중순경에 중국길림성(中國吉林省)모처에서 한족로동당 (韓族勞働黨)대회를개최하고조 선내디에향하야로동운동(勞働 運動)에대한철뎌뎍정긔원과선권 을하기로하고 그로하야 권당원 며표정○(金○)은중대한사명을 뛰고 조선내디로 잠입하얏다는 정보가모처로부터도달하엿는데 경성에 잠혹한 혐의가잇다하야 시내각경찰서에서는비밀리에경 계하는중이라더라

리 境花面水頂里)박긔창(朴己 成)(二三)의 네명은 동디신고산청 년회(新高山青年會)집행위원으 로안변청년련맹(安邊青年聯盟) 의상무위원이라는바 작년 사월이 십팔일에 권긔 안변청년련맹 림시대회의 결의로 원산부석 우동(元山府石隅洞)에 잇는덕 흥인쇄소(德興印刷所)에 위탁 하야 당국의허가를밧지안코안 변군민의 여러가지 불평을말한 인쇄물을 인쇄하야 안변군내의 각청년단데와 경성과및 기타수 개디방청년단데에 배포하얏다 는것으로 작년십일월 삼십일에 벌금오십원의 판결을밧고 각 칭 함흥디방법원원산지령에서각각 복심법원에 공소하얏는데 오는 십구일에 맘광(末廣)재판장의 심리와 하촌(河村)검사의 립회 로 데일회복심공판을 개정하리 라더라

國喪表章用 ピン
一個入送料共參圓
見本代郵券五錢을要함
大阪市東區平野町心齋橋
筋ピン各種
製造卸 黃元楠堂支店

種蜂 單礎
◉營業案內無代進呈
開城高麗町
三星農園
振替京城五一〇八番
電信略號(산)又八(サン)

好職
總三圓外內●特說約明
收內大阪玉造
日 聯 豊國總本店
男女遠近自宅에서히는特許手工일이잇는道具貸 小製品買受 見本進呈 大募集

地球(FAME)票萬年筆特價宣傳

M No. 3 自働式 (安全裝置)크립付 ¥ 4.00
M No. 4 自働式 (安全裝置)크립付 ¥ 6.00

京城鍾路 榮光社 振京12954

天恩堂大藥房 本舖
京城鍾路二丁目(鍾路黒門越便)
劉在元
電話光化門壹七參九番
振替京城貳壹七九番
(但地方에는代金引換謝絕함이오)

特製 梅毒丸
定價 特製二十日分一劑金三圓 十日分一劑金一圓五十錢
本劑는男女梅毒全治에靈藥으로多年累試累驗하온바一、二、三期梅毒에와六〇六號注射로無効한時와鼻痲劑金石劑로無効한時와十年以上된年久한梅毒에와普通藥으로完治치못한時와其他痼病等에第一有効하며口瘡中毒이無하야秘術治療에適當하며服用日로부터偉大한効力이有하고毒菌을撲滅하며永永祛根되야毒不再發은先服諸氏가公認하는바요本堂에서擔保하는靈藥이오

錦城學
高普、師範、鐵道、商業各學
開講一月十五日 ○京城

婚姻壽宴祭物
輕便 朝鮮料理 西洋料理 쓰기야기
永興
京城府瑞麟
電話光化門

舶來高級空氣銃發賣元
各種運動用 具各國空氣 銃直輸入商

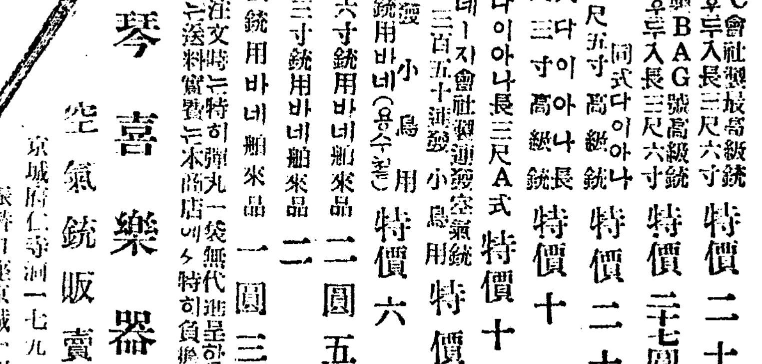

◇舶來高級空氣銃多數新着◇
本銃은鋼鐵製舶來空氣銃中最大强力이有한空氣銃으로써完全堅固하고故로射殺力도極히强大하고永久使用에能堪하며十間以上의距離에서雉子鳩兎等을射獲하기에足한强大한라이후루의裝置를施한秋期郊外散步娛樂에最好適한銃이오

NMC會社製最高級銃 라이후루入長三尺六寸 特價二十八圓
獨逸製BAG號高級銃 라이후루入長三尺六寸 特價二十七圓五十錢
同式다이아나 長三尺五寸 高級銃 特價二十二圓
同式다이아나長 三尺三寸 高級銃 特價十八圓
同式다이아나長三尺A式 米國데ー지會社製 特價十三圓
最新三百五十連發 小鳥用 連發空氣銃 特價八圓
單發 小鳥用 空氣銃用바네(용수철) 特價六圓
三尺六寸銃用바네 舶來品 二圓五十錢
三尺三寸銃用바네 舶來品 二圓
連發銃用바네 舶來品 一圓三十錢
(但注文時는特히彈丸一袋無代進呈함 先金注文時는送料實費는本商店에서特히負擔함)

琴喜樂器店 空氣銃販賣部
京城府仁寺洞一七九
振替口座京城一四三〇九番
電話光化門 一六三七番

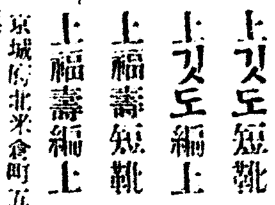

陸軍用達 鐵道局用達
日光屋洋靴店
京城府北米倉町五十三番地
電話(本)三三二一番
振替京八八七一番

上깃도短靴 自十一至十二圓五十錢
上깃도編上 自十一至十三圓五十錢
上福壽短靴 自八至十圓
上福壽編上 自九至十一圓

「쓰메다라」式洋靴
福壽短靴五圓八十錢
福壽編上六圓八十錢

陽十二月도陰十二月까지는本額에對하야一割引으로廉價로提供함
◇時代의適應한最新의洋靴는必히弊店으로用命하시옵소서弊店에서新發明한「쓰메다라」式의洋靴는體裁가優美하고品質이堅牢하며價格이低廉하야紳士學生諸位에게는適合한洋靴이오니一次試用하시옵소서

李王職長官正三位勳一等李址鎔以宿患一月六日(陰十二月三日)午後八時別世專此訃告
一、發靷 一月十二日(陰九日)午前九時京城府
一、永訣式 午前十一時三十分
一、下棺 一月十三日(陰十日)午前十時京畿道楊州郡
南面金塘里
一、返虞除禮 ...
昭和二年一月八日

가뎡 부부생활 (一)
사랑을새롭게하라 부인
권태를늣기게되면 자연다로기쉬웁다

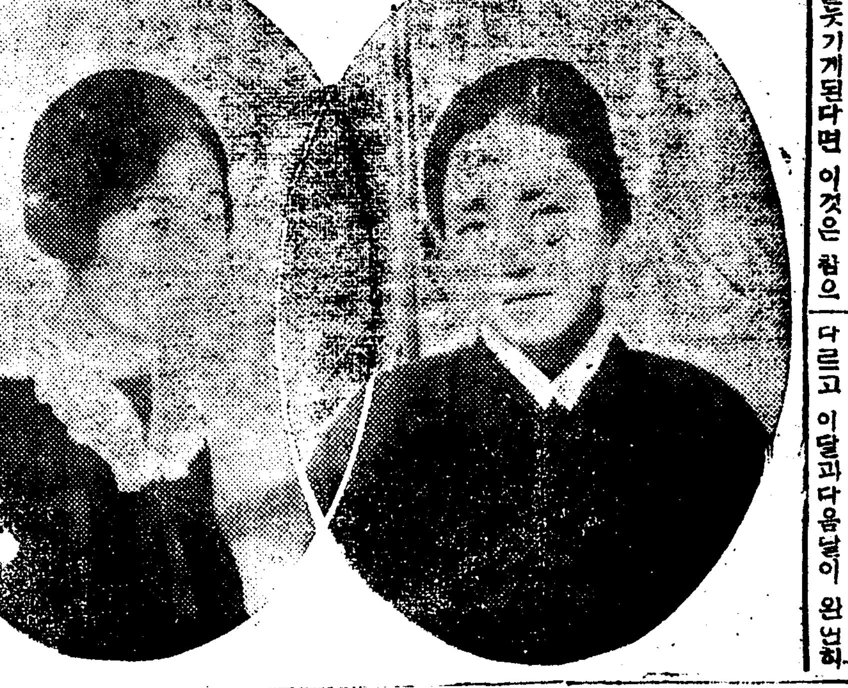

부부는 항상서로 맛쌍히애정을 북도다가기에 힘써야할것은 당연에당연한 책임이라하겟습니다 거긔에는 결혼당초부터언녀든지 애정을 성장식혀가는데 ◇물질뎍으로나정신뎍으로나 연구하고 노력하기를조곰도 게을리하지안어야 될것이올시다 만약신혼생활중도에 정신뎍으로나 육톄뎍으로도 서로권태를늣기게된다면 이것은 큼으로 인생불행의 뎨일보라고할수밧게업습니다 안해되는이로써 부부애를 북도다가는데 가장중요한것은 무엇보다도 첫재로지식뎍노력이라하겟스니 안해가남편의 지식과 병행할수가업슴으로 말미아마 남편의애정을 붓허바티게되는례(例)는결단코적지안슴니다 세상은 날로날로착착고 진보하며 어제와오날이 완연히다르고 이달과다음달이 완연히다르게되는터인즉남자업시사리에겨지내일지라도지식을수양하기에반드시힘써야될뿐아니라남편의수양과가튼정도로병행하기를각오하고이로써부부애를더욱새롭게하는근본을삼어야될것입니다 다음으로부부생활에대하야중요한것은사랑을부돌식히기에힘써야할것이니 다시말하면 신혼당시와 가튼새로운 긔분을가지고 마음을도리키며 자긔자신의태도를 반성하여야 할것이올시다 그럴때마다 여러가지로지금까지 깨닷지못하엿든 일과자긔가모든 일에 너무고집을세웟든는일가튼것을 알게되는 동시에거긔서

◇신혼당시 의 애정을회복할 길이열리는 것입니다속담에『부부싸홈은 칼로물베이기』라는격으로 부부간의감정은매우 이상하야 한번 크게싸홈을하면 그후에반동뎍으로 도로혀외가뎌조화되는경우가 만히 잇습니다 부부의싸홈은 대개서로고집을세우고 또는서로 자존심을엇지안흐려는데서나는것이나조그마한 불평과 불만이모히여다가 밀시에 폭발되야 싸홈을하게되는것인고로 한편 중독이생긴후는 언제든지 반드시한번은반성하여보고 신혼마음이 니러납니다 이반성을 적당하게행하면부부생활상에 도로혀조흔 결과를엇게되는 것이니 그원인이어데서부터 생기엇다는 것을쌍방이 명정하게 생각 하여보고『이것은 과연 내잘못이라』는것을 깨닷게 되파할째 그것을서로발하고

◇풀어바리 며 정답게교정하여주면 꼭꽁々『풀 것친후의 아온한바다를처럼 긔분이새로워지고 극히평화한가운데 사랑을 회복할수잇게되는 조흔긔회를맛을슈니다(계속)

社會人으로서의 婦人의使命 (二)
李賢卿

二 家庭에對한使命

現代家庭制度에倫理的價値如何를論할餘暇가업슴으로 그는 이에畧하거니와 婦人과家庭사이에는 等閑히볼수업는關係가잇는以上 社會人으로서의婦人의使命은 家庭에對하여서도잇지아니하면아니된다 即女性의人格及自由를蹂躪하는모든因襲的結縛은 그것을打破하기爲하야 婦人의모든幸福 모든情熱 모든自由가 犧牲되는모든因襲的家庭은 그것을改善할것은勿論이요 또家庭婦人을가장괴롭게하는 子女의養育及敎育問題를解放치아니하면아니된다 前述한바와가티 社會의各成員이完全해야만 全社會가비로소完全할수잇는것이다 婦人의自由를빼앗는家庭이存續하는 限에는우리들은 完全한社會를期待할수업다 그럼으로家庭改善은오즉婦人의 自由를爲하야 重大할뿐만아니라 完全한社會를建設함에도 또한重大한使命이다

三 敎育法律政治及經濟의使命

現代婦人은 男子에게比하야一般的으로知識업는것은감출수업는事實이다 即婦人에게는敎育바들機會도적지마는 敎育機關도完備되지못하엿다 知識을渴求하는婦人의慾望은 大體로水泡에돌아가버리고 如何한天才라도 發揮할機會를엇지못하여 못업는눈물가운데서 너무나애닯고 抑鬱하게 埋沒된것이常事이엇다 그것은 個性을爲하여서도 또는 社會를 爲하여서도痛嘆할바가아니랴?우리女性들은 女子敎育의向上을爲하여서도 좀더强하게싸홈을하야다 國民全體의法律도와 權利를一部分사람들에게만許諾하고 달은部分의사람들에게는許諾치아니하는것은 넘우나非民主的이다 또國民의半數를占領하고잇는女性의意思가 全國民의모든일을決定하는政治的舞臺에서 無視되는것은넘우나不合理的이다 그것은 一國또는一社會를爲하야 寒心한일일뿐더러 婦人의人格을爲하여서도咀呪될것이다 이差別的待遇를遠히撤廢하기爲하야努力할것이또한婦人의使命의하나이다 最後로남은한가지큰使命은 經濟問題이다 産業이漸漸發達하는것은 社會의富의增進을意味한것이니가 人類는그것을祝福하여야할것이다 그러나 工場煙突로부터 나오는黑煙中에는 얼마나數만흔女工의肉體及精神의犧牲이包含되어잇는가를생각할때에 누가戰慄됨을禁할수잇스랴? 社會人으로서의婦人의使命中에가장重大한것은 이經濟方面에잇는것이다 이經濟問題를解決치못하고는 모든婦人을爲하야하는努力은 全部가다無意味하고 또社會改善을爲하야서도 모든努力이모다空想에돌아갈것이다

現在에잇서서생각하면 우리女性은 果然無力하다 纖弱한그팔이果然能히歷史의巨輪을促進함에도음이될수잇슬가도疑問스러운것갓다 그러나 人類歷史는 弱者가强者도變할수잇는것을充分히證明한다 人類의半數를占領한女性全體가 自覺하는날에는社會는過去에經驗하지못한새힘(力)을어들것이다

一九二六·一二·二二日
仁寺洞에서

경성방송국의 새로운『아나운서』
이로부터그들의아름다운소리 뎐파에나붓기어소식을뎐할터

시내뎡동 영국영사관을 련접하여잇는 고대(高臺)우에 거대한금액을들여 최근에 새로히락성한경성방송국(京城放送局)에서는 지나오날에 조선최초의녀자『아나운서』의채용시험을행하얏는데상식(常識)성량(聲量)응대(應待)기타여러가지엄밀한시험을한결과 이십여명 응모자중에서조선녀자로는마현경(馬賢慶)씨와 일본녀자로소림견지(小林絹枝)송본고우(松本コウ)마도청(馬道靑)사씨가『파스』되얏다하며 작년칠월부터 경성데신국두선방송소『아나운서』로잇든미청의소유자리옥경(李玉景)녀사도 이로부터 경성방송국에서근무하게 될터이라한다 마현경녀사는 켱녀문사이오 동국문예계원인최승일(崔承一)씨의부인으로 작년삼월에경성녀자고등보통학교를 우수한성적으로졸업하얏고 리옥경녀사는 일즉이 인천고등녀학교를졸업한후동경 일본녀자음악 학교를중도에 퇴학하고 현재동국기술부원으로잇는노창성(盧昌成)씨와결혼한부인이니 가튼 집안에서그야말로 원앙격으로 남편과한가지방면의 직업을가진 이두부인은 목소리만아름다울뿐 아니라 근래에드믄 미인으로손꼽을수가잇다 마녀사는 칠월아츰에경성방송국으로 방문한 긔자를향하야애교잇는 우슴을 띄우며『처음으로 직업을붓들게되니만큼서의생활은새로워졋습니다 직업 부인이된다는 것은 첫재경제뎍으로 남자와가튼권리를 가지자는다 시말하면자긔의생활문데를 자긔가해결하자는 것이겟지요마는『아나운서』라는조선에셔 처음되는 직업이요 따라서일이극히 단순하고 산뜻한이만큼 유쾌한직업에 판별을가지게 될것이무엇보다조흔방어라고예상하고잇습니다』하고말하엿다 이말삼쪽일로써 그들의커며 방송은시작되야장차조선의데일의깃븜을피이게될터이라더라(사진은우로마현경녀사、리옥경녀사)

멍텅구리 사회사업 (17)
첫출사

(一)오전에는 총고문으로
(二)옥창앵도 다던들돗고
(三)오후에는 총령으로
(四)청청홍홍의 주문을들어

라듸오講習會

場所	京城中央基督靑年會館
時日	一月十二日로同十九日까지 每日下午七時―九時
講師	京城放送局技術部員 盧昌成氏 / 東京라듸오機械專門家 花田五一氏
會費	三十錢(讀者二十錢)
會員資格	男女普通學校卒業 以上

主催 中央基督敎靑年會 KD라듸오商會
後援 朝鮮日報社

失題
鄭順貞

資本主義者의子弟
享樂主義者 궁뎅이에는
妓生이 찰떡가티 부터다니고
中産階級의子弟
醫術至上主義者의 궁뎅이에는
女學生이 줄줄따르며
無産者의 子弟
社會主義者의 궁뎅이에는
『스파이』가따르게되나니

當選 꾀만흔톡기 (一)
選外 朴精淑
톡기이야기

녯날녯적에 처음어엿습니다 어느강에는 배사공이업어쓱고어느산모퉁이에는 거지가거적자리를 동예부친채도 업어쥭엇다는 소문이 떠돌아하는삐이엿습니다 산즘생들도빗게나오기가두려워서 쳐각기굴속에서 치위를보내게되엿습니다 이러케 사오일을지난후하로는일긔가 아침부터 풀리어서쌘석가티얼엇든 영이 검웃검웃녹기를시작하엿습니다

여러날 굴속에서 굶든산즘생들은 쳐각기 먹을것을차즈려이산중에 허터첫습니다 그중에는 톡기한마리도 석겨잇섯습니다

아주약한톡기는 달은즘생의밥이될가 두려워서 달은즘생의눈카로운 눈들을피하야몸을살작감추어 김흔골작이를떠라나려왓습니다 한곳에일으니이곳은 인가(人家)가 그리멀지안흔곳이엿습니다 배는곱흐나먹을것은 업서서구풍이 얼어부튼『송사리나주어먹으라고이논커는으로 쌩똥쌩똥뛰며 단이엿습니다

그때마츰호랑이(虎)한머리가여러날수린배를채우라고산그늘을 따라서 어슬렁어슬렁나려왓습니다 톡기는 송사리주어먹기에 정신이팔려서 호랑이가것헤오는것은 조곰도 몰낫습니다호랑이는톡기를먼저보고『인케한놈맛낫고나』하고

『어흥』하엿습니다

톡기는엽작놀라압발에들엇든송사리도 영에떠러트리고 꽝똥뛰엿습니다 호랑이는 또다시겁픠『어흥......요놈아가만잇거라어듸두갈터이냐』하고입을떡벌리엇습니다 톡기는 고만혼비백산(魂飛魄散)하야그자리에바르르를떨다가 번개가티 한꾀를생각해냇습니다

호랑이압헤 밧삭들어 안즈며『아이고 아졋씨!그렇게아니라내말만들어오시면 조흔수가 잇슴니다지금 만일아졋씨가 나를잡아먹는다 하면 오날하로는 배가부르지마는래일부터는엇더케할련입니가? 그것보담 영구지책(永久之策)을 구하는것만 갓지못합니다 아졋씨는 가만히안저계시면 내가날마다 고기를만히잡아오리다 그러면 아졋씨는편하고도 배부르지안흠니가 커언덕에안저기두르시오 내가 고기를 만히잡아오리다』하고톡기는호랑이압헤서 아양을 피윗습니다

어리석은 호랑이는 톡기말이귀에솔곳하야 대번에 허락하고주린배를 울거참고 톡기식히는대로 안저서 고기잡는톡기를바라보고잇섯습니다

톡기는 분주히 뛰여단이면서고기를잡엇습니다

몃마리잡아가지고와서『아졋씨!위선허긔나면하게저으나마이것을 잡수시오』하고호랑이에게 잡아온고기를 올렷습니다호랑이는 속으로 커윽히깁버서그것을바다먹엇습니다

이때마츰 나무군들이 나무를한짐식해가지고집으로돌아가는길에 치위도녹이고 담배도피우라고 불을노코쉬다가 그대로돌아가버렷습니다

톡기는그모두불을보고또한꾀를생각햇습니다

키일혼帆船 【九】
李益相 作
李靑田 畵

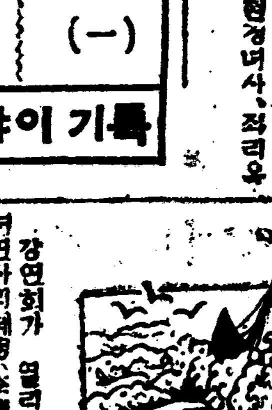

강연회가 열렷든날밤이다

녀연사리혜경(李惠卿)은 강연이끗난뒤에 주최측인 사상단톄의 여러청년들의 초대를밧고 직뎡한숙소로 돌아왓다 그때는벌서 밤이 이슥하엿다

헤여서 세걱세걱 눈밟히는 소리가 시골처자의 쌔찍마음을밟할뿐이엇다 그가 돌아다닌디방이 그러케 한적못하나 다넘더박가운데에서 이디방처럼그에게 깁흔 인상을 준곳은업섯다

장연회에 텽중이 만햇섯다는것보다도―눈싸인차자거리로밤늦게 다니엇다는것보다도―

여러 열렬한 실제운동가를만낫다는것보다도―무엇보다도 자긔의 고흔손을 밝아케물드리게된그것이엇다 그리고 흘린 피ㅅ빗과 다름업시빩아케라올르는듯한 얼골에 어름피가티 싸늘한 랭소를띄우고『자네들이나 잘들게......』한마듸말을 던지고 피흘르는손을 처매기도전에 홱색리치고나아가든 문한청년의 태도이엇다

그는 그때에 피무든 자긔의손을굽어 보고 그청년이생각날때에 처음에는 엇더한불쾌를 아니늣길수업섯다

그청년은 너무나 도량이좁지아니한가하엿다 그스사로그러한 경우를 당한다면 자긔는 한우슴으로써 그러한조소에 대하여 넉넉히보복할수가 잇다고 생각하엿다 말하자면녀자만못한 남자나아닌가생각하엿다 그러나 이것은첫번에 어뜻 나온생각이엇다다만 그때그방안의 순간의긔세로만보아 늣긴것이엇다 생각하면 생각할사록 그청년의감정은 순결한것가태엿다 이세상사람들의 되지못하고 참으면데일인줄만아는그불순한감정에 비하야 자긔의늣기는그대로 그자리에서 홱 토해바리고 자긔의태도를 선명하게나타내는것이 그얼마나 순진한맛이 넘치는감정이랴! 그들은 우러나오는감정을 물억물억 참어가며 어듸까지라도 자긔의정데를감추고자긔이상의영웅뎍(英雄的)긔개를뵈이라고애를쓰면또한세상사람들도그것을 숭배한다 그가운데에 선려여으로 감정이 조곰도하던지 리성(理性)이 굿세이든지하야 자연히 외면에 나타나는행동과 속에 들어잇는마음이 서로틈업시 꼭합하는이도잇겟지마는 대개가 지어서행동한다 그러나 그청년의행동만은 엇더로 지어하는것갓지안햇다 혜경은 길을 걸으면서도 이런 생각을하엿고자긔숙소에 돌아와서도 이런생각을하엿다

그는 자긔의피를 자긔손에무친일도 지금것 별로업나하물며 젊은청년의 따가운피가그의손에 물들일그때이랴!!더욱히 자긔스스로 의심하는것은 그무서운피를 피하지안코덤비어 싸매인것이엇다―다만 여러사람의 그에대한태도가 너무나 거만하니까 그에대한 엇더한 의분을 늣기게되여서 그러하엿슴이랴! 또한 그청년에게 알수업는 매력(魅力)이 잇서서 자연히이엇스랴! 자긔의마음을―피를보고 밋친듯이 쓰을려감아니그때의 행동을 무엇이라해석할수업섯다

기다란머리털 채숙한얼골 반작이는눈의어렴풋한 긔억보다도 피흘리는손 새빩애진얼골색리치고나가는 뒤모양은영원히 자긔의머리속에 남어잇슬것가탯다

新紹介

◇어린이 (新年號) 童話 童謠 少年의作品 懸賞問題其他어른들의 少年에對한訓話等어린이들에게 適切한讀物들發行所 京城府慶雲洞八八開闢社 振替京城 八一〇六 定價拾五錢

◇佛敎 (新年倍大號) 新年卷頭 朝鮮佛敎徒의覺醒을促하노라 錫蘭의佛敎와科學辯 彌陀佛身인『라치』喇嘛 其他佛敎에關한論文等 發行所京城壽松洞八十二 佛敎社振替京城一三六四七番定價二十錢

◇啓明 (一月號) 朝鮮學의必要 衣裳의哲理 白頭山志 自己主張의美化 洪吉童傳 發行所京城仁寺洞一五二 啓明俱樂部

◇天氣豫報 晴時々曇
◇溫度 八日 正午 三五、四 七日 最低 三一、四
◇比較 日出前七時四八 晝間九時四三 日入後五時三一 夜間一四時一七

當一月五日(水曜)부터大公開 二大特選名畵一齊히大封切! 大윌니암폭쓰社最近大特作映畵 巨匠쏠니암닷도려!베이氏原作 脚色도나루도케러!氏 名監督케시!부러이쓰돈氏! 大冒險喜活劇 勇氣凛凛 全七卷 本社一流痛快男兒 논믹쓰氏에 大猛演
◎米國윌니암폭쓰社一九二五年超特作大名畵● ◎◎巨星쪼지·오·누라인氏 名監督에멧도후린氏 社會劇 再生의男 全十卷 ◎前日上映되엇든指粉의女에姉
大喜劇 運은자면서期待하라 케스다、끄구린氏主演!
實寫 폭쓰週報 全一卷
◉來週封切映畵 ●米國비다!시!映畵 名監督세자아도베돈氏! 世界的大活劇 夜의鷹 全七卷
●大유나이뎃드아지쓰社超名作 大笑劇 三銃士 全十二卷 다크라쓰 훼방구쓰氏快演
歐洲映畵封切 優美館 (電光三九五番)

當一月七日(金曜)부터名畵大會 朝鮮劇場의大大的活躍愛活家諸氏의厚意를報答코저今月七日부터高級名畵로만을選擇하와五日間마다交換하기로하엿습니다
○퍼스트、내쇼날特作映畵 復讐劇 劍戟의雄 九卷 原作울나、매리、뎨쓰女史 脚色쪼세핀、라베스트女史 主演리차-드、바셀메스 不法한結婚을强制도하게된가엽슨美人을누가救하여줄人가?보라!勇敢한靑年의快活한行動을
○메트로꼴드윈社特作別品 快活한男兒는正義의鐵拳이번득이는 大大活劇 氷原의勇者 全五卷 主演 닐하-트氏 ○파라마운트社提供
喜劇 문난이 全二卷 차데스、무-레-氏主演 ○파라마운트社提供
大行天皇 新帝陛下 御行啓 全篇 ○日本活動寫眞協會謹寫
京城府仁寺洞 朝鮮劇場 (電光二〇五〇番)

△一月九日封切 新春第二次超特大興行 유나이데드애스트超特作映畵 박쥐(蝙蝠) 全九卷 푸안토마以上의奇怪戰慄할大探偵劇世界到處마다白熱的人氣를잇거든作品日本文新聞雜誌에낫다나批評을보셧겟지요
■松竹提供와너兄弟特作映畵 드라이렐氏아이린리치嬢出演 사랑의鐵條網 全七卷 라이렐氏得意壇上의靑春戀諦篇哄笑!失笑!噴笑가連續되는稀見의正喜劇
■파라마운트社特作映畵 으엔누어氏콘스탄스베넷트嬢其他올스타캐스트大巔演 猛火가운데 全七卷 사랑도가지가、웃는사랑우는사랑애라는사랑접뮤이의뜻사랑필써그린사랑이가운데순진한청년의가엽고우수운순은사랑을그려는正喜劇
特別豫告
問題의大悲曲 白薔薇 全十卷
姉妹篇 회장마차 驛馬車 全十卷
名篇 嘆息하는白合 全八卷
宇宙笑殺大喜劇 킬마치氏作品 豪勇無雙 全六卷
유社폭쓰映畵 행낭뒤골새부자소동 全九卷
團成社 (電光九五九番)

登錄商標

痰 喘

慢性이든지急性이든지龍

感氣도痰咳喘息의症이生기면다음에는肺炎으로變症되기쉽이다危險한세다
리를防止하라면 鎭咳祛痰呼吸專門藥龍角散을服用하면安全히速히徹底히治療하는데는第一이오。

龍角散은慢性痰咳喘息、急性의痰咳、喘息에適確한効果가生하고 前者와갓흔變症을未發하도로防止함은實노神妙하오。

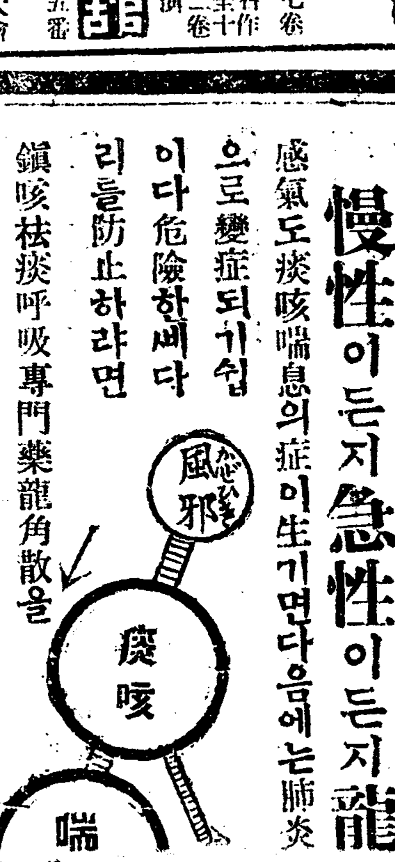

特長
龍角散은貴重한藥品으로、인고로少量으로도奏効가顯하고또香味가爽快하야服用기極히조와서약실혀하는사과、아희에게먹이기가조소 用할때마다精神이爽快하야喉의괴로움을完全히除去하오

如斯한분은반드시試用하시요

◉痰으로恒常콩콩苦痛
◉喘息으로씩씩息切
◉기침이자조나서夜中에잘자지못
◉流行感冒로이러나는痰咳를가진
◉肺病으로恒常괴운업는괴침이나
◉痰이臭氣를띄고때때로피가석거나
◉音聲이째지고또咽喉가압흔
◉老人또는病人의虛勞性으로나는기침
◉百日咳또는紅疫때기침의小兒

其他如何히頑固한呼吸器疾患의痰咳喘息도二三週間繼續하야使用하시면其効果顯著함

定價表

二日分	三日半分	一週分	二週分	五週分	八週分
二十錢	三十錢	五十錢	九十錢	二圓	三圓

全國有名藥店에잇소

本舖 東京市神田區豊島町角 藥劑師 藤井得三 振替口座東京 九一八二〇 電話浪花 一九六〇

穀物檢査規則改正 一日實施

穀物檢査規則을改正中이든바左와如히改正發布하야二月一日부터實施될터이더라

穀物檢査規則中第六號及第八號를左와如히改正함

六、同條項에規定된容量은四斗入叭一叭에對하야四斗의外玄米는五合以上、八合以內、白米는三合이上五合以內、實量은三十『키로구람』入布袋는一袋에對하야三十『키로구람』의外、百구람、十五『키로구람』袋는一袋에對하야十五『키로구람』外五十『키로구람』

八、白米의容量又는實量은掛袋十分斗乃至相當한것에對하야千量又는斤量으로함

第十號中「酒造米」下에「大麥으로서實例」

第十二號第二項을左와如히改正함

容量又는實量의檢査는可成的五十叭又는五十俵又는其未滿每에二叭又는二俵以上을選定하야各叭又는各布袋에對하야行함

日貨排斥과 中日經濟界의波響 ＝解決이遲延한다하면 將來에果及함이甚大＝

(東京電) 哈爾賓의日貨排斥에關하야鈴木鮮銀總裁는語하기를問題發生과同時에同地支店에總領事와共히適當한處置를取하도록稟命하엿스나其後中國側은一層

露骨 的態度를가지고日本商人은勿論歐米商人까지도多大한損害를바덧다아모리軍費捻出에窮하엿다고하더라도國際的信義를無視함피가틀은一個의經濟問題에만그칠뿐아니라國家의體面問題이다이제徹底的으로解決치못하면將來에及케함은勿論이다余는銀行關係를떠나國民의一員으로서當局者가速히此對策을講究하야徹底的으로解決하기를切望한다云云하더라

財界前途― 樂觀不許

(東京電) 日本物價는昨年中에現著히低落하얏스나그래도大戰前에對한昨年十一月指數는一八〇、四로示하야英國一六三、二米國一四七、一에比하면아직도적上位에잇서이物價指數가英米와大差同率을示함에至하여야비로소財界에好現象이될것이라데本年도急激히市況의好化를바랄수업는事由가잇서或은一層不況으로陷할지도難測이라더라

朝鮮銀行 貸出方針一變 (鮮銀總裁談)

◇…積極方針을取함

朝鮮銀行의整理는鈴木總裁就任以來一般財界의整理와가티大體는完了되엇는데昨冬鈴木總裁가朝鮮에渡來하야各地에서順次積極方針을取할旨를聲明하얏슴에依하야明瞭한바今後朝鮮銀行으로서는總裁의聲明에다라本支店을通하야不良貸出을嚴戒하는一方優良한것에는積極的으로貸出할方針으로特히地方에서此傾向이顯著한바本店當事者에서도其旨를言明함으로店貸出方針一變은一般에非常한好感을與하는同時에朝鮮銀行券發行高와如히自然從來와如히收縮되지안할것갓더라

今年電氣事業界 그前途가有望한同時에 朝鮮內電化를促進한다

朝鮮電氣事業은最近長足의進步가되고特히水力發電의豊富한點으로日本財閥의着目하는바가되어將來益益有望視되는現狀인데그結果需要者側에서도저우日本同樣으로도供給低廉을提唱하야昨年에는京城電氣의料金改訂期를導火線으로需要者側의價格引下運動이

熾烈 하얏고뒤어元山、釜山、平壤等에飛火하야一時는매우低氣壓襲來의觀이잇섯스나朝鮮內同業者의焦點이되어잇는京城電氣가輿論을無視하야平均一割程度의引下斷行을함에따어瓦電의一割以上値下其他元山、鎭南浦、全南、朝鮮電氣新義州電氣等도모다七分乃至一割의値下를하야需要者에게滿足한解決을與하얏스나다시昨年中

特記 할것은多年懸案이오同業者가그成果에注目하야斯界一轉期를劃한平壤電氣府營問題가兩者間에圓滿히解決된것인바此에伴한料金引下는更히今年에持越되어잇서當府民은勿論同業者間에서는그影響이相當大한것이잇슬것임으로三月改訂期의府當局裁斷으로되겟試金石이되리라고待한다卽電氣府當局인는朝鮮에서는

嚆矢 에適合으로外見成績良否는卽將來第二、第三의府營問題의擡頭를誘致하게되엇고며옥은電氣府營、民營의分歧點이될것이라觀測한다次에昨年中一齊料金引下가今年會社收支「바란스」에如何한影響을與할지會社創立早早의것特히業績不良의四五를除하고는大體에八分으로부터一割一分假量의値下에相當할大한犧牲을拂하얏슴으로今年의收支上에는相當한打擊을未免할것이나一面에는料金低下에依한一般需要家의漸增과會社의必死的增燈勸誘는豫想以上의成果를收하는模樣으로

京電 과如한은第一回勸誘에依하야二萬一千燈의增燈成效가잇섯다하니由此觀之컨대本年配當까지는그다지影響이업겟다고생각하겟고同昨年下半期의全朝鮮電氣會社配當平均一割一分昨年上半期同上一割도差하면依然同程度의配當据置를할것으로豫測한다더라

鮮銀券回收 漸次縮少

月初(四日)發行高一億五百六十七萬餘圓正貨三千六百六十一萬餘圓限外一千九百六萬餘圓을示한鮮銀券은七日發行高五百三十九萬九千餘圓으로縮少하는同時에漸次回收되는바前年同期에比하면八百九十萬一千餘圓의發行減少이라더라

日本正米 大暴落 農家金融難에

(東京電) 七日東京正米市勢는標準ㅅ米深川市場三十三圓三十錢前日에比하야二十錢低로五日에比하야五十錢의暴落을演出하얏다此原因은一般物價의下落으로農家의金融難의結果劃正을압하두고投出한外에古米가意

綿絲生産高 昨年中

◇…二百六十萬八千梱

(大阪電) 紡績聯合會加盟紡績十二月中綿絲生産高는二十二萬六千六百十九梱으로前月에比하야四千八百九十一梱의增加이나昨年中生産累計는二百六十萬七千七百八梱으로前年度에比하면十七萬九百二十四梱半의增加이더라

外多하게된것에依함이다重要는아며三十圓臺를割하야政府米買上을要望함으로昨秋台은今日부터月三萬石式拂下計가로되엇든日本米拂下는十三日부터十五日까지行하는十七萬石日本內地米買上의結果에依하야中止될지안을지決定되리라더라

昨年十二月中旬 金銀貿易額

(東京電) 大藏省發表로昨年十二月中旬金銀貿易은左와如하더라

輸出一億三百二十萬五千圓輸入九千五百一萬九千圓計一億九千八百二十一萬四千圓差引輸出超過八百十八萬六千圓으로一月以來의累計는輸出三千五百八十九萬四千圓輸入八百六十二萬八千圓計三千七百五十二萬二千圓、差引輸出超過二千四百二十六萬六千圓인데此를前年同期에比較하면二千二百十三萬五千圓의輸出超過이더라

火保料率協定

(東京電) 火保料率改正에對하야는特別委員十六社를擧하야連日協議中인바本月中旬까지에는最後의成案을得할듯하다는데今月末의定時總會에此를附議하라더라

朝鮮鐵道延長

朝鮮鐵道는慶東線買上決定에依하야다시新線을起工할豫定인데候補線으로가장有力한것은黃海線이다다만同線을延長할境遇에는海州로延長할지猪島로延長할지或은長淵梨木方面으로延長할지가問題인데猪島線은希望이少하고長淵梨木線이든지海州線을起工하게되리라고보며海州線은關係地方에서는가장熱心으로希望하고잇스나會社側에서는長淵梨木線을有望視하는傾向이잇더라

前場瓦落

昨後場阪地三十五圓二十八錢止와共히三十一圓十錢에場을止한當市場은今朝에入하야阪地初付三十五圓三十一錢인三丁反高로擡하고三十一圓十五錢인五丁反高로場을始하엿다然而當市場은昨今阪地의低落을受하야고何等의影響이업시引締한그러呈이不無함의共히鐵氣筋의投物이突現하야阪地三節三十四錢임에도不拘하고〇毫로反落하자阪地二十一錢으로反落함을따러俄然三十一圓毫割의八十錢外지崩落한後結局阪止二十二錢과相俟하야九十錢에場을止하나高低의差는三十五丁이며阪仁의鞘는四百三十二丁으로擴大하엿다

仁川期米 八日

止價比較表

	前日後止	今後止	比較
當限	—	—	—
中限	元九、六九	元九、三一	三八低
先限	三一、一〇	三〇、八〇	三〇低

結局反落乃己 阪仁逆順의反動

舊年後當地人氣는一段春高를豫想하야阪地의瓦落을不拘하고三十一圓臺를維持하든바今朝에入하야阪地三十錢臺인依然底迷의形勢임에도不關하고買方의投物

注目할丁及⑦ 中先共히賣一貫

當市場會後常地先限取組는約萬石에達하얏스며各店의依合을示하면賣方으로는丁의五千八百石⑦의二千五百石을筆頭로買方으로는④의三千九百石㊁의二千四百石〇의二千六百石을바롯하야인바就中④筋은時期의不利를覺悟하니지多少遲退하는傾向이有

米豆談話 ▲買方의先鋒인④筋은遲退하는傾向이有하고賣方의大將인丁筋은定期加稅의威力을加하고보면아죽도더免치못할것인가▲문만아니라賣方⑦의眼線延長하는그態度는더옥賣人氣를助長한다有力도하지마는正米取引을利用하엿스니當分界의大勢를判斷한다고謂키는難할뜻▲新甫后低落을보죽昨年三限戰의記憶이다시새롭다米作에잇서는昨年豊作에比할바가아니지마는新春米界의事情에잇서는昨年보다더惡化하기가容易하다고▲阪仁의鞘가今朝四百三十餘丁으로擴大하엿스나아죽도더擴大될餘地가잇다고果然적어도四百五十丁을超過하지안흐면買方은安心할수업을說

大阪期米

前場

	當限	中限	先限
一節	元、三〇	元、四〇	三一、三五
二節	元、三〇	元、七〇	三一、三五
三節	元、一〇	元、六五	三一、二〇
四節	—	元、六五	三一、九七
五節	—	元、九五	三一、九八
六節	—	元、八五	三一、八六
七節	—	元、七〇	三一、八六
八節	—	元、八五	三〇、八九
九節	—	元、四〇	三〇、八九
十節	元、〇〇	元、四五	三〇、八九

後場續落

	當限	中限	先限
一節	—	元、二〇	三〇、八〇
二節	—	元、五〇	三〇、七〇
三節	—	元、五〇	三〇、七〇
四節	—	元、三〇	三〇、七〇
五節	—	元、一〇	三〇、七五
六節	元、八九	元、二〇	三〇、七五
七節	—	元、一〇	三〇、六〇

各限倚合 前場

	當限	中限	先限
▲賣方	○一三〇〇	六一〇〇	⑦五〇〇
▲買方	⑤一九〇〇	④三〇〇〇	㊀二〇〇〇
▲賣方	⑦一九〇〇	七八〇〇	⑤八〇〇
▲買方	④一九〇〇	⑦一〇〇〇	㊅九〇〇
取組高	四一〇〇	七一〇〇	八五〇〇
出來高	一八〇〇	二四〇〇	一八五〇〇
賣買殘	元九二〇	三六一	三〇一〇
合計		二九五〇〇石	
累計		二六四九七〇〇石	

大新商內區區

今朝大阪高로因하야當所도多少의買物이出하야九十七圓七十錢의反高인勢를取하얏스나東新이繼續하야大阪組의損金으로伸長하지못함에따라大阪商情도區區不振하야頭重伸悩한으로當所亦此에風靡되어到底히伸長하지못할뿐아니라大引際에又復反落하나價位關係로低價에는買物이不絶하야자못閑散한商情이엇는바局面의打開期는東京大取組ㅅ受渡如何를보後이든지不然이면東京에서부터投物이잇서崩落된다면亦是大新도此에伴하야一崩退가잇슬시도모르겟더라

鐘新强調現著

鐘新은今朝에當所는百四十三圓臺를恢復하얏고大阪은百四十四圓臺를恢復하얏다가大引際에多少反押되엇는바此는「스펀」株高와綿絲高로因하야好感이生하며昇進의氣勢를取한것인데鐘新에對한一般人氣는매우良好하야押目買의氣運이現著히잇슬뿐아니라今後多少環境이轉換되고他株가多少動하게되면鐘新이先驅的行動을取할것으로觀測함으로今後는漸次好轉할것으로보겟더라

株界買氣潛在 綿糸布先驅

株界는春低以來低迷의域을脫치못하야京取株二十七圓處의小高下오雜株類도買賣閑散의氣味인바此以上惡化도업슬것갓고此邊滅은買時機이라고도注目되는바

(一)政變念慮도實히無用으로政變이어떤政黨으로移하더라도此以上消極策은取치못할것이오

(二)商勢恢復에因한綿絲出減의豫想도잇스나今年貿易은結局相當히改善되리라는豫想이多하고

(三)新春金融緩慢時機를豫想하야財貨가再大緩慢氣味가잇스

依然商內閑散

京取一〇低 大新一〇低 鐘新七〇高

前場頭重

前場은大阪大新及其他諸株小高임에따라當所亦底堅하나頭重한에大新은寄付不成에九十七圓七十錢으로小高押에步로主하얏다가五十錢으로反押한後又復三十錢으로低押大引하고鐘新은百四十二圓六十錢寄後三圓丁으로一十二圓七十錢으로反落大引이오京取는寄付不成에二十七圓九十錢步로八十錢이有한後八千鐘買大豪寶로드디어大引不成이엇더라

京取短期取引 八日

株名	前寄	大引	後寄	大引
京取	一三〇〇	—	—	—
鐘新	一四二六〇	一四二七〇	—	一四二七〇
大新	—	—	九七七〇	九七七〇

株式

各地期米

	前場			後場	
東京	三七、六〇	三七、二〇	三七、六〇	三七、七〇	
兵庫	三七、二〇	三七、六〇	三六、〇〇	三七、六〇	
下關	三七、五〇	三七、〇〇	三六、〇〇	三六、〇〇	
新潟	三七、五〇	三七、二〇	三七、〇〇	三七、一〇	

大阪氣配 三十四圓九十八錢

大阪期米

	當	中	先
一節	三五、三〇	三五、九〇	三五、六〇
二節	三五、二〇	三五、八〇	三五、三〇
三節	三五、二〇	三五、三〇	三五、一〇
四節	三五、二〇	三五、一〇	三五、二〇
五節	三五、〇〇	三五、〇〇	三五、三〇

	當	中	先
一節	三五、四〇	三五、一〇	三五、九〇
二節	三五、二〇	三五、一〇	三五、五〇
三節	三五、一〇	三五、〇〇	三四、八〇
四節	三四、九〇	[illegible]	[illegible]
五節	三四、九〇	[illegible]	[illegible]

配當落諸株

나何如間金利는低落할것으로보아도쉽고

(四)綿絲布市場의底入으로이方面부터景氣가恢復될것으로觀測함이有力하고

(五)朝鮮內는鮮外米不作과低價로中驅登落을엇제도잇스나金融界의恢復을先驅로하야恢復되어감으로株式方面에도買氣는相當히潛在하여잇는模樣이더라

當日取引=安東信託株

左記諸株는今八日後場부터一齊히配當落이더라

▲株新鐘▲株新新取▲株新銀▲株新新紡績▲京南株

三圓五十錢의當日取引이잇섯더라

後場寂寥

京取 保價 大新 一〇高 鐘新 三〇高 仁新 保價

商內怠氣滿滿

後場亦大阪寄付인大新五本同事인電에當所亦至極寂寥하야大新은九十七圓三十錢寄付回步免으로四十錢에大引되고鐘新은百四十三圓丁의步免으로全不成이엇고京取는寄不成에二十七圓八十錢一步免이엇스며仁新亦三十一圓一十錢一步免이寂寥한內로怠氣滿滿이엇더라

大新主力

賣方正萬七八〇新田二六〇〇金秀五四〇外三店▲買方金龍一〇九〇田友一〇二〇京證四三七〇田道七七〇白樂一三〇外五店

前場諸株步調

	前寄			
▲京取	三九—一八〇—			
▲鐘新	一四三〇—一四〇—三八—			
▲大新	九七七—一三〇—一三〇—			

後場諸株步調

▲京取 三九一— ▲大新 九七三—一四〇— ▲鐘新 一四二〇— ▲仁新 三一四〇—

大阪短期株式

株名	前寄	大引	後寄	大引
大新	九九九〇	九九七〇	九九七〇	九九五〇
鐘新	一四三五〇	一四三〇〇	一四三六〇	一四三六〇
朝新	六六二〇	六六二〇	六六〇〇	六六一〇
久原	一八二〇	一八二〇	一八三〇	一八一〇
新東	一五二八	一五二八	一五三〇	一五三〇

取組代引算定日步

株名	取組	代引	算定	日步
京取	三一〇〇	三三二	八八	六八
鐘新	一〇四〇	七六一	一四三	一四三
大新	七七六一	三八六〇	八六〇	一八四

以上二日分日步

出來高

▲長期 累計 一一七〇〇〇
▲短期 累計 六九一〇〇〇

大阪短期步調

▲前場大新 九七〇—八〇—八〇—八〇—
▲後場大新 九九〇—九一—八三〇—七九〇—
▲前場鐘新 一四三〇—四〇—四〇—七〇—六〇—四〇—
▲前場新東 一五二〇—二〇—四〇—二〇—
▲前場久原 六六〇—五〇—四〇—
▲後場大新 九七〇—九八〇—九八〇—
▲後場鐘新 一四三〇—四〇—四〇—
▲後場久原 六六〇—六〇—六〇—
▲後場新東 一五三〇—三〇—三〇—

大阪長期株式

株名	前寄	大引	後寄	大引
鐘紡	三八五〇	三八五〇	三八五〇	三八五〇
新鐘	一四五〇	一四五〇	一四五〇	一四五〇
大株	一二〇〇	一二〇〇	一二〇〇	一二〇〇
東新	九九〇	九九〇	九九〇	九九〇
日糖	一二五〇	一二五〇	一二五〇	一二五〇
久原	六六〇	六六〇	六六〇	六六〇
日紙	三三〇	三三〇	三三〇	三三〇
郵船	[illegible]	[illegible]	[illegible]	[illegible]
阪新	[illegible]	[illegible]	[illegible]	[illegible]

平澤

京釜線平澤 平和醫院

平澤市場 紬緞布木商 全熙敬

天安稷山面慈恩里 天成金鑛事務所 主任 尹龜榮

平澤 司法代書人 張允植

平澤驛前 穀物商 鄭鳳鎭

平澤驛前 米雜穀貿易商 朴商五 電話七四番

平澤驛前 穀物商 金鍾文

平澤市場 魚塩果物 各種油果 總工무靴 商 李相麟

平澤市場 布木雜貨紙物 고무靴 商 金浩吉

平澤市場 紬緞布木商 金顯準

平澤市場 和洋雜貨商 李圭瀚

朝鮮料理元祖 朝日館

平澤驛前朝日館 藝妓 金瓊玉

平澤朝日館 藝妓 金山紅

平澤朝日館 藝妓 崔錦姬

平澤 韓蘭香

平澤驛前 富潤堂時計舖 主任 金潤德

平澤朝日館 藝妓 尹桂花

平澤驛前 喪中大擧 韓昌敎

平澤驛前 고무靴 布木商 李建春

平澤驛前 米雜穀 貿易商 平二商會 特設電話一四番

朝鮮京釜線平澤 穀物貿易商 大成商會 電話六番

平澤平榮館 藝妓 金江南鴻

振威郡浦升面內基里 司法代書人 李榮緒

平澤驛前 粟米豪粉 原塵肥料 小卸 賣 白庚淳

平澤朝日館 藝妓 金花仙

振威郡青北面德宿里 實業家 李起鶴

振威郡玄德面黃山里 實業家 鄭雨箔

振威郡浦升面 協議員 李溥淵

平澤驛前 米穀商 趙元嶽

安城

安城邑內西里 三光自働車 李鍾勳 電話二九番

安城郡竹山市場 紬緞布木 金昌商會 金琫培

安城郡竹山市場 紬緞布木 信元商店 沈甲求

安城郡竹山市場 布木雜貨 永昶商店 金顯龍

安城郡竹山市場 布木雜貨 新興商店 李輔宜

安城郡竹山市場 各種鐵物 大昌商店 禹鍾一

安城郡竹山市場 竹山釀酒場 孫洙根

安城郡竹山市場 安興自轉車商會 朴壽天

安城郡竹山市場 竹興自轉車商會 朴雄遠

安城郡竹山市場 鳳南理髮館 千龍根

安城郡竹山市場 藥商 春堂藥局 金鎬瀅

安城郡竹山市場 穀物貿易 共榮商會 徐丙昌

安城郡竹山市場 粧籠鏡臺婚函冊床其他各種 製造販賣業 尹善玉

安城郡竹山市場 永昌商會 柳章烈

安城郡竹山市場 竹山理髮館 郭東春

安城郡竹山市場 고무靴專門商 榮昌商會 俞昌濬 尹璘榮

安城郡竹山市場 布木雜貨 鄭在珣

安城郡竹山市場 穀物貿易商 李康憲

安城郡竹山市場 朝鮮料理 春成館 主 尹學熙

安城郡竹山市場 藥草唐材 洋藥都散賣 安一堂藥局 李穥載

安城郡竹山市場 各種雜貨 文具一式 德興商店 尹德求

禮山

新岩面桂村里 新岩面長 魚在秉

禮山驛前 忠南商業株式會社

禮山市 海産物貿易商 三成商會

禮山公普 訓導 尹泰昊 趙炳喆 朴時陽 金起昶 洪在現 崔炳島

禮山市 漆器具金物商 尹昌奎

禮山里 李鍾憲

禮山里 金顯相

禮山里 成樂憲

禮山里 養蜂園 成虎永

忠南製絲株式會社

京南線揷橋驛前 印鉉鼎

大興面事務所 職員一同

京南線揷橋驛前 崔斗榮

京南線揷橋驛前 廣成商會

京南線揷橋驛前 申鶴均

禮山里 吳建泳

禮山 司法代書人 崔明煥

禮山里 金星權

禮山面事務所 職員一同

吾可面新石里 朴命圭

禮山里 司法代書人 金栽培

禮山驛前 禮山精米所

禮山驛前 三光運送部

禮山里 海東醫院長 吳道泳

禮山里 順天醫院長 李鍾大

禮山 成樂奎

大央金融組合 理事 崔秉元

禮山市 錦商 黃鶴柱

禮山里 沈宜

禮山里 柿内司法代書所 金侑

禮山里 醫生 丁奎

禮山里 藥種商 李元

禮山市 成漢

禮山市 貸金業 申鉉

禮山商會 成[illegible]

禮山市 齒術業 朴弼

禮山里 成樂性

禮山里 李[illegible]

禮山里 株式會社 湖西

禮山里 金曜會

金海郡金海面馬[illegible]里 金許

金海郡[illegible]

禮山市 京南理髮館 洪鎭杓

禮山市 金烏堂印刷所 成普濟

新陽面新陽里 新陽面長 李秉國

禮山市 自轉車商會 申完俊

禮山驛前 穀物商 李玟永

禮山驛前 大成運送店 崔在

禮山驛前 三成運送店 朴[illegible]

禮山面新禮院里 申[illegible]

禮山 理髮公[illegible]